CINÉJUNIOR

CINÉMAS D'AUJOURD'HUI

De 3 à 14 ans

janvier-mars 2023

Édito

Pour célébrer 2023 dans la joie, la douceur et la bonne humeur, Cinémas d'Aujourd'hui vous propose différents films adaptés aux enfants, dès 3 ans. Il y en aura pour tous les âges et tous les goûts. Un seul mot d'ordre : émerveillement. Nous vous donnons rendez-vous le mercredi à 14h ou 16h pour nos séances Ciné Junior.

Le cinéma permet de vivre et de partager une expérience forte en émotions et en découvertes : la sortie familiale idéale ! Chaque Ciné Junior est présenté et les enfants repartent avec des surprises. Des animations sont même proposées pour certaines séances. Les films sont également visibles les week-ends et pendant les vacances scolaires.

Grande nouveauté 2023 : chaque trimestre, pendant les vacances scolaires, des ateliers cinéma sont proposés au théâtre Louis Jouvet. Au programme : films, découverte d'une thématique et manipulations/réalisations (tous les détails pages 11 à 16).

Bons films !

Au programme de ce début d´année :

JANVIER

11/01 à 16h | dès 3 ans | *Un hérisson dans la neige*
25/01 à 16h | dès 3 ans | *Pompon ours, petites balades et grandes aventures*

FÉVRIER

08/02 à 16h | dès 3 ans | *Piro Piro*
15/02 à 14h | dès 6 ans | *Dounia et la princesse d'Alep*

- 15/02 | de 3 à 5 ans | *Des couleurs et des formes*
  + Ciné-atelier : Couleurs, ombres et lumières
- 16/02 | de 5 à 8 ans | *Anima-sons*
  + Ciné-atelier : Le son au cinéma
- 17/02 | de 8 à 11 ans | *Anima-sons*
  + Ciné-atelier : Bruitage et voix

MARS

01/03 à 16h | dès 3 ans | *Inséparables*
15/03 à 14h | dès 6 ans | *Titina*
29/03 à 14h | dès 5 ans | *Contes de Printemps*

Séances Ciné Junior au Cinéma Pathé Belfort
1 boulevard Richelieu | Belfort
Tarifs : -14 ans : **7€50** | Adulte, accompagnateur : **8€50**

- **Ciné + ateliers au théâtre Louis Jouvet**
  Place du Forum (les 4 As) | Belfort
  Tarifs et horaires à l'intérieur (p. 11 à 16)

Toutes les informations sur
www.cinemasdaujourdhui.com
03.70.04.80.90

CINÉMAS D'AUJOURD'HUI

CINÉJUNIOR
CINÉMAS D'AUJOURD'HUI

Dès 3 ans

Un hérisson dans la neige

France, Belgique, Suisse | 2023 | 39 min
Programme de 3 courts métrages

Dans ce programme de 3 courts métrages doux et colorés, les personnages centraux sont des hérissons. Des hérissons qui se posent beaucoup de questions. Pourquoi les arbres perdent leurs feuilles à l'automne ? Pourquoi les hérissons hibernent l'hiver ? Pourquoi la neige est-elle blanche ?

Partez avec Giuseppe et ses amis à la découverte du cycle des saisons, de la nature et de la magie des couleurs.

+ séances le week-end !

Ciné Junior
mercredi 11 janvier à 16h

+ présentation !

Repars avec l'affiche du film et un petit carnet d'activités

CINÉJUNIOR
CINÉMAS D'AUJOURD'HUI

Dès 3 ans

Pompon ours,
petites balades et grandes aventures

De Matthieu Gaillard
France | 2023 | 36 min | programme de 5 courts métrages adaptés des ouvrages de Benjamin Chaud

Une nouvelle journée se lève sur la forêt et Pompon s'interroge… Que va-t-il bien pouvoir faire aujourd'hui ? La truffe au vent et la tête pleine d'idées, Pompon est prêt à vivre des aventures pleines de joie et de poésie avec tous ses amis !

Accompagné de son amie Rita et de ses parents, le petit ourson vit au rythme des surprises que lui réserve son quotidien : un monde plein de tendresse et de malice. Emotions, nature et vivre ensemble sont les 3 mots d'ordre de ce programme.

+ séances le week-end !

Ciné Junior
Mercredi 25 janvier à 16h
+ présentation !
Repars avec l'affiche du film et un flipbook de la danse de Pompon

CINÉJUNIOR
CINÉMAS D'AUJOURD'HUI

FÉVRIER
Vacances !

Dès 3 ans

Piro Piro

De Sung-ah Min & Miyoung Baek
Corée du Sud | 2009-2022 | 40 min | sans dialogue
Un programme de 6 courts métrages

Suivez les péripéties d'un crocodile, d'oiseaux mignons, de lapins qui dansent, de papillons qui virevoltent. Un magnifique programme tout en délicatesse, en sensibilité et en poésie.

Aquarelles, estampes et dessins sur papier traditionnel vont vous émerveiller. Venez découvrir la beauté et la magie de l'animation sud-coréenne.

+ séances pendant les vacances

Ciné Junior
Mercredi 8 février à 16h

+ présentation

Repars avec l'affiche du film et participe à un atelier créatif pour décorer ton oiseau en bois

CINÉJUNIOR
CINÉMAS D'AUJOURD'HUI

FÉVRIER
Vacances !

Dès 3 ans

Dounia et la princesse d´Alep

de Maria Zarif & André Kadi
Québec, France | 2022 | 1h13

Dounia a 6 ans, elle quitte Alep avec quelques graines de nigelle au creux de la main et avec l'aide de la princesse d'Alep, Dounia fait le voyage vers un nouveau monde…

Empli de délicatesse, de saveurs orientales et de musique, ce film très touchant raconte avec justesse le déracinement à hauteur d'enfant. Une très belle découverte de la culture syrienne.

+ séances pendant les vacances

Ciné Junior
Mercredi 15 février à 14h

+ présentation

Repars avec l'affiche du film, la recette syrienne du Maimounyeh et participe à l'atelier découverte des épices !

FÉVRIER
Vacances !

Atelier-ciné
Couleurs, ombres & lumières

pour les 3-5 ans accompagnés

10h-11h30 ou **15h-16h30 :** ***Des couleurs et des formes***
Dans un espace aménagé spécialement pour les petits, venez visionner avec votre enfant plusieurs courts-métrages pleins de couleurs et de formes pour découvrir la magie des jeux d'ombres et de lumières !
Ces ateliers-ciné sont animés par l'équipe de Cinémas d'Aujourd'hui. Une première séance idéale pour initier les tout petits à la féérie du cinéma et à la manipulation des images…

Les enfants doivent être accompagnés par un parent.
Tarif (1 enfant + 1 adulte) : 10€

Mercredi 15 février

Théâtre Louis Jouvet
Place du Forum (les 4 As), Belfort

Nombre de places limité !
Billetterie sur :
www.cinemasdaujourdhui.com

Le son au cinéma
film seul ou film + atelier

FÉVRIER
Vacances !

Pour tous dès 5 ans

10h15-11h30 : *Anima-sons*
Programme de 6 courts métrages | 54 min
Découvrez différents films d'animation où le son, les voix et l'absence de voix ont des rôles très importants.
Tarif : 5€ | Billetterie sur www.cinemasdaujourdhui.com

De 5 à 8 ans

10h-11h30 : Rendez-vous pour se rencontrer, puis découvrir tous ensemble le programme de 6 courts métrages *Anima-sons* (voir détails plus haut)

14h-16h30 : Atelier !
Qu'entendez-vous ? Faites-vous attention à ces milliers de sons qui traversent nos oreilles sans cesse ? Cette séance sera l'occasion d'apprendre à écouter et à comprendre d'où viennent les bruits, les bruitages, la musique !

- Atelier animé par Arthur Marché, ingénieur du son
- Goûter offert !

Tarif journée (film + atelier) : 20€
Places limitées : billetterie sur cinemasdaujourdhui.com

Jeudi 16 février

Théâtre Louis Jouvet
Place du Forum (les 4 As), Belfort

Bruitage et voix
film seul ou film + atelier

FÉVRIER
Vacances !

Pour tous dès 8 ans

10h15-11h30 : *Anima-sons*
Programme de 6 courts métrages | 54 min
Découvrez différents films d'animation où le son, les voix et l'absence de voix ont des rôles très importants.
Tarif : 5€ | Billetterie sur www.cinemasdaujourdhui.com

De 8 à 11 ans

10h-11h30 : Rendez-vous pour se rencontrer, puis découvrir tous ensemble le programme de 6 courts métrages *Anima-sons* (voir détails plus haut)

14h-16h30 : Atelier !
Découvre les coulisses du bruitage au cinéma et des voix. Qu'est-ce que le son ? Quel sens donne le son aux images ? Quels objets du quotidien permettent d'imiter des sons bien spécifiques ? Comment enregistre-t-on des sons et des voix ?

- Atelier animé par Arthur Marché, ingénieur du son
- Goûter offert !

Tarif journée (film + atelier) : 20€
Places limitées : billetterie sur cinemasdaujourdhui.com

Vendredi 17 février

Théâtre Louis Jouvet
Place du Forum (les 4 As), Belfort

CINÉJUNIOR
CINÉMAS D'AUJOURD'HUI

Dès 3 ans

Inséparables

France, Norvège, Corée du Sud | 2022 | 35 min
Un programme de 4 courts métrages

Qu'est-ce qui peut bien réunir un ourson qui recherche sa mère, une lapine qui accompagne son petit dans ses premiers pas, une botte qui court derrière sa paire ou un chaton toujours dans les pas de sa maîtresse ? L'attachement à l'être aimé !

4 films qui vont vous faire fondre devant tant de douceur et d'amour inconditionnel.

+ séances le week-end !

Ciné Junior
Mercredi 1er mars à 16h

+ présentation

Repars avec l'affiche du film et fabrique ton mandala !

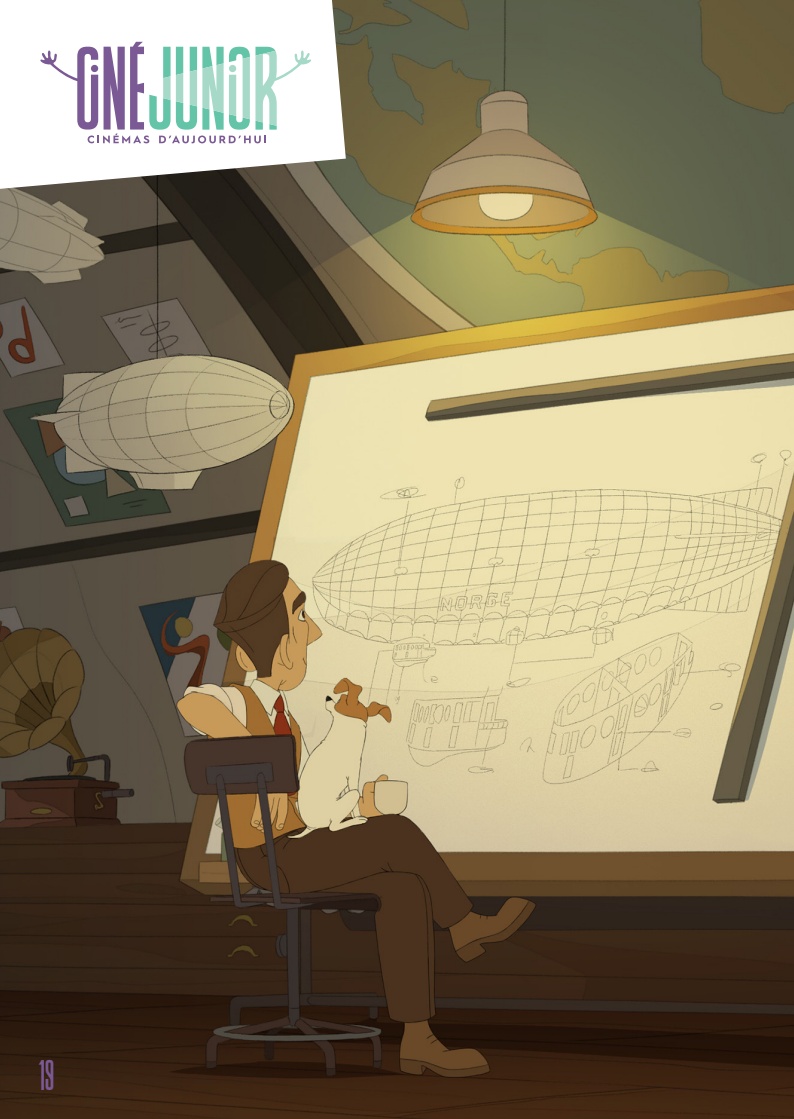
NORGE

Dès 6 ans

Titina

de Kajsa Næss
Norvège, Belgique | 2022 | 1h15

Umberto Nobile, ingénieur aéronautique et concepteur de dirigeables, mène une vie tranquille à Rome avec sa chienne bien-aimée Titina. Un jour, le célèbre explorateur norvégien Roald Amundsen le contacte et lui commande un dirigeable pour aller conquérir le pôle Nord…

Inspiré d'une histoire vraie (oui, notre amie à 4 pattes a bel et bien existé et a parcouru le pôle Nord en dirigeable), *Titina* est une invitation au voyage, à l'aventure et à la découverte de l'Arctique.

Dans le cadre du festival Diversité

+ séances le week-end !

Ciné Junior
Mercredi 15 mars à 14h

+ présentation

Repars avec l'affiche du film et un masque !

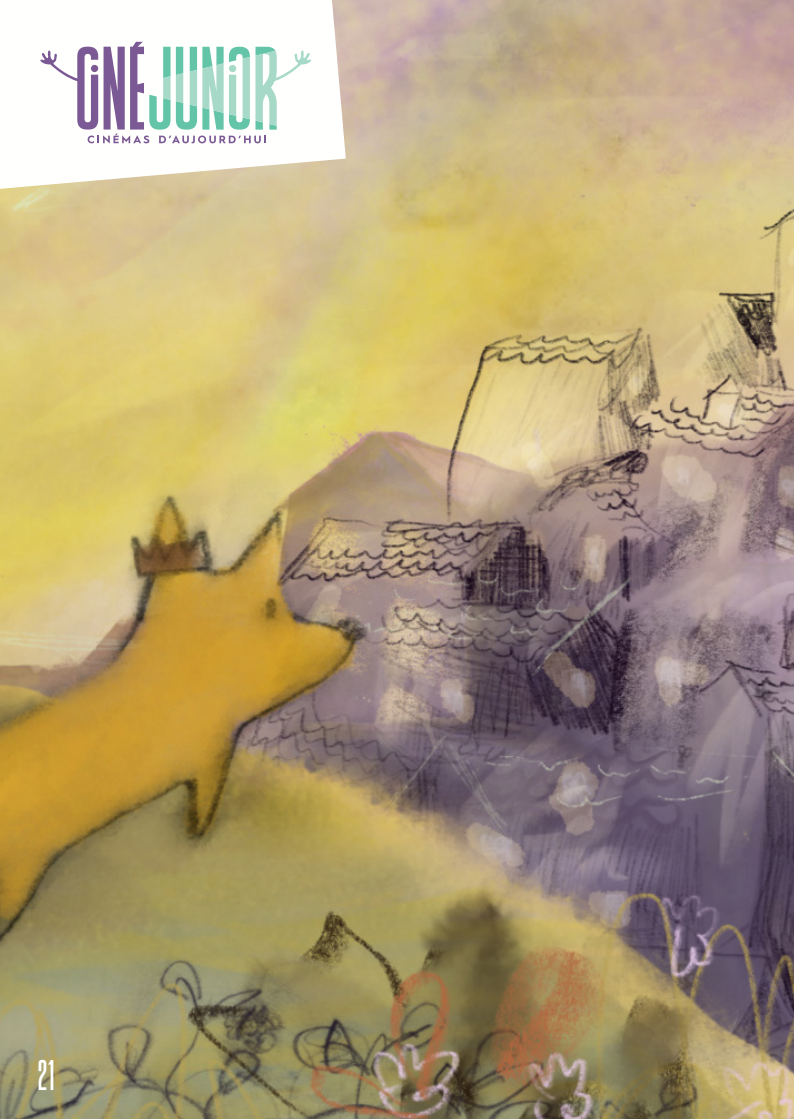

Dès 5 ans

Contes de printemps

France, Inde, Suisse, République Tchèque | 2022 | 45 min
Un programme de 4 courts métrages

À l'approche du printemps, une jeune fille pénètre dans un bois sacré, une chèvre se construit une cabane dans la jungle, des renards cherchent à redonner le sourire à leur reine, un troubadour fait de la musique dans les bois.

Un beau programme pour réveiller la nature et les cœurs et pour célébrer le printemps !

+ séances le week-end !

Ciné Junior
Mercredi 29 mars à 14h

+ présentation

Repars avec l'affiche du film et visite l'exposition dans le hall du cinéma !

Aide Giuseppe et Ayana à retrouver le fantôme de l´hiver !

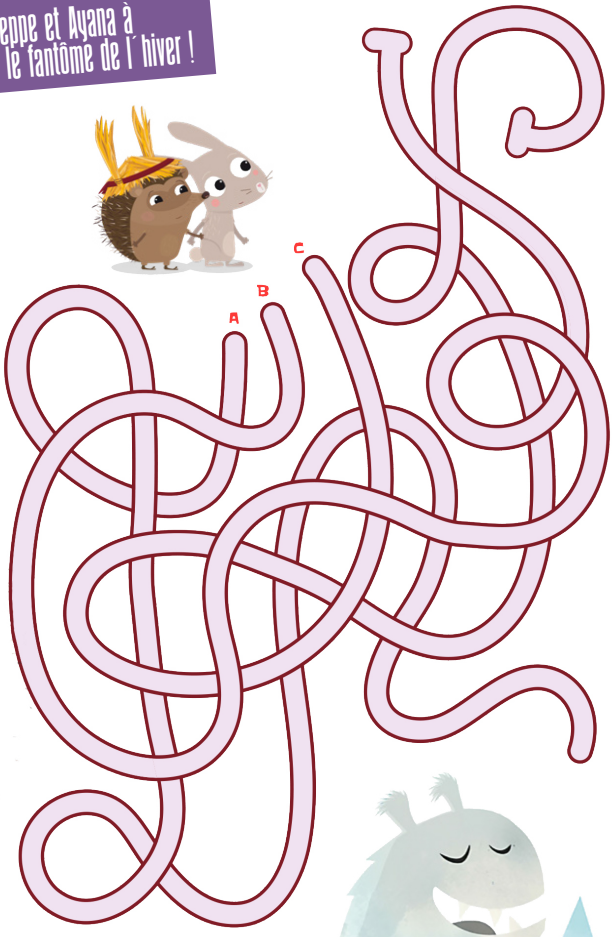

Un hérisson dans la neige, Ciné Junior dès 3 ans le 11 mars (p.3)

Réponse : le chemin A

Jeux

Relie les objets qui vont ensemble.
Attention, il y a un intrus !

Inséparables, Ciné Junior dès 3 ans le 1er mars (p.17)

Trouve le bon chemin pour aider l'ourson à retrouver sa maman...

Coloriage

Titina, Ciné Junior dès 6 ans le 15 mars (p.19)

À venir au 2e trimestre...

Des Ciné Junior :

Dès 6 ans | *A vol d'oiseaux* | programme de 3 courts métrages

Dès 5 ans | *Louise et la légende du serpent à plumes* | programme de 2 courts métrages

Dès 3 ans | *La Naissance des oasis* | programme de 5 courts métrages

+ d'autres films...

Des ateliers :

Du 18 au 20 mars : fabrique ton affiche de film pendant les vacances d'avril !

Et d'autres surprises...

Au programme de ce début d´année :

JANVIER

11/01 à 16h | dès 3 ans | *Un hérisson dans la neige*

25/01 à 16h | dès 3 ans | *Pompon ours, petites balades et grandes aventures*

FÉVRIER

08/02 à 16h | dès 3 ans | *Piro Piro*

15/02 à 14h | dès 6 ans | *Dounia et la princesse d'Alep*

- 15/02 | de 3 à 5 ans | *Des couleurs et des formes*
  + Ciné-atelier : Couleurs, ombres et lumières
- 16/02 | de 5 à 8 ans | *Anima-sons*
  + Ciné-atelier : Le son au cinéma
- 17/02 | de 8 à 11 ans | *Anima-sons*
  + Ciné-atelier : Bruitage et voix

MARS

01/03 à 16h | dès 3 ans | *Inséparables*

15/03 à 14h | dès 6 ans | *Titina*

29/03 à 14h | dès 5 ans | *Contes de Printemps*

Ciné Junior au cinéma Pathé Belfort

- Ateliers au théâtre Louis Jouvet. Belfort

Informations à l´intérieur et sur :
www.cinemasdaujourdhui.com